

Informe No. ECOP-DV-0699/2024
Hermosillo, Sonora, a 12 de abril del 2024

Ing. Víctor Efraín Figueroa Miranda
Director General De Evaluación y Control de Obra Pública
Secretaría de la Contraloría General

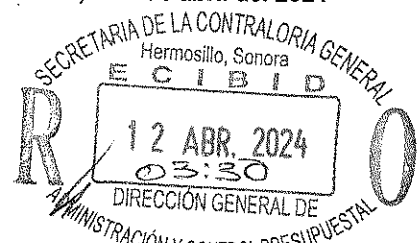

En cumplimiento a lo dispuesto en el oficio de comisión No. ECOP-DV-0699/2024, de fecha 05 de abril del 2024, se me comisiona para que se efectúe la verificación física, de la obra anexa a dicho oficio, correspondientes al programa Recursos Estatales".

A continuación, se hace un desglose de las actividades realizadas:

El día 08 de abril del 2024, se realizó el traslado a la localidad de Banámichi, para la inspección física a la siguiente obra:

NOMBRE DE LA OBRA: RECONSTRUCCIÓN DE PUENTE MATEPORI EN CARRETERA MAZOCAHUI - ARIZPE - CANANEA (61+100, MUNICIPIO DE BANÁMICHÍ).

EJECUTORA: JCICES

CONTRATO: SIDUR-JCICES-ED-REC-24-003

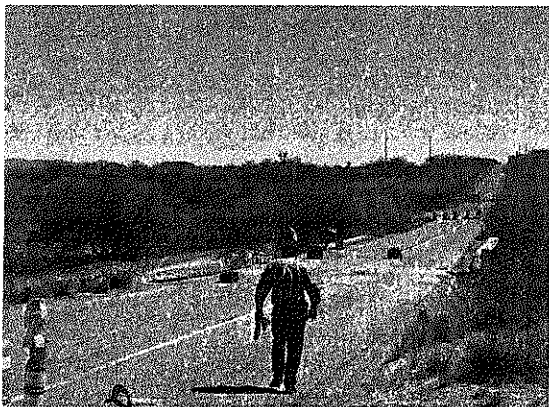
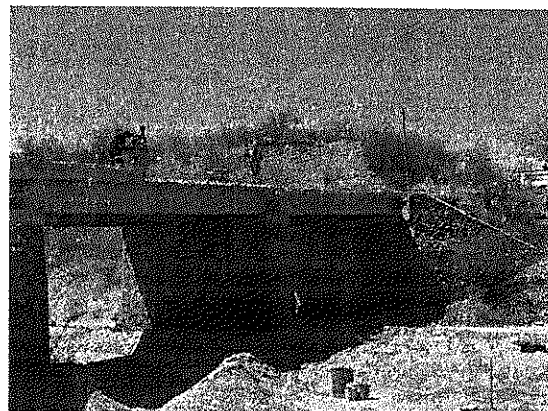

Informe No. ECOP-DV-0699/2024
Hermosillo, Sonora, a 12 de abril del 2024

Conclusión:

Se llevo a cabo la verificación física de la obra antes mencionada haciendo los levantamientos y los informes pertinentes, habiendo concluido el recorrido el día 09 de abril del presente año, se realizó traslado a la ciudad de Hermosillo, Sonora.

Se anexa copia de oficio de comisión.

ATENTAMENTE

A handwritten signature in black ink, reading "Ismael Soto Piri". The signature is written in a cursive, flowing style.

Ing. Ismael Soto Piri
Auditor Supervisor

No. Carro:	
Gasolina:	1,000.-
Casetas:	296.-
Otros:	
Total:	\$1,296.-
kilometraje	
Inicial:	
Entrega:	
Diferencia:	



GOBIERNO
DE SONORA
SECRETARÍA DE LA
CONTRALORÍA
GENERAL

Dirección General de Evaluación y Control de Obra Pública
Secretaría de la Contraloría General
Oficio: ECOP-DV-0699/2024.
Hermosillo, Sonora a 05 de abril del 2024.

Asunto: Se comisiona

ING. ISMAEL SOTO PIRI.
Auditor Supervisor.
Presente.-

Con fundamento en el Artículo 17, fracción I del Reglamento Interior de esta Secretaría, se le comisiona para que, en compañía del Ing. Roberto Grijalva Foncerrada, realice la verificación física de la obra "Reconstrucción de puente matepori en carretera Mazocahui - Arizpe - Cananea (61+100, municipio de Banámichi)", correspondientes a los recursos estatales, la obra se encuentra ubicada en el municipio de Banámichi, Sonora.

Dicha comisión comprende los días 08 y 09 de abril del año en curso, para lo cual dispondrá de 1 día de viáticos con pernocta y 1 día de viáticos sin pernocta con cargo a los recursos del 2 al millar estatal, debiendo rendir un informe escrito con las conclusiones respectivas.

El recorrido se realizará en el vehículo Toyota Hilux con número de placas VB-71-398, recorriendo 400 km de carretera pavimentada, cruzando 4 casetas de peaje, por lo que deberá coordinarse con el área respectiva para que el vehículo se le proporcione el día 08 de abril a partir de las 7:00 horas, entregándolo al término de la comisión, de acuerdo a las instrucciones giradas por esta unidad.

Agradeciendo su atención, me reitero a sus órdenes para cualquier duda o aclaración.

ATENTAMENTE.



SECRETARÍA DE LA CONTRALORÍA GENERAL
DIRECCIÓN GENERAL DE EVALUACIÓN
Y CONTROL DE OBRA PÚBLICA
HERMOSILLO, SONORA.



ING. VÍCTOR EFRAÍN FIGUEROA MIRANDA.
Director general.

C.c.p. Lic. David López Huguez. Director General de Administración y Control Presupuestal de la S.C.G. Presente
Lic. Ángela Beatriz Beltrán Figueroa. Director de Recursos Financieros y Materiales. Presente.
C.P. Gabriela Campa Cáñez. Subdirectora de Recursos Humanos. Presente.
Archivo
RGF/LMN/CGGV

Centro de Gobierno, Edificio Hermosillo, Segundo Nivel, Blvd. Paseo del Río y Galeana C.P. 83280, Hermosillo,
Sonora, Teléfono (662) 217 1885, (662) 217 2517.
www.sonora.gob.mx



SOLICITUD DE GASTOS DE VIÁTICOS

FECHA: 05 de abril del 2024		CLAVES PRESUPUESTARIAS: 1060000900 1304E103O02133A1 375011 2411EM1300 1060000900 1304E103O02133A1 375021 2411EM1300	
ADSCRIPCIÓN: Secretaría de la Contraloría General			
UNIDAD RESPONSABLE: 1060000900 Dirección General de Evaluación y Control de Obra Pública			
UNIDAD EJECUTORA: 11304E103O02133A1 FISCAL.CTRL.EVAL.GEST.P			
NOMBRE DEL SERVIDOR PUBLICO COMISIONADO: Ing. Ismael Soto Piri NIVEL: 8B No. DE EMPLEADO 37111			
PUESTO FUNCIONAL: Auditor Supervisor			
DESTINO: Banámichi, Sonora.			
MOTIVO: Se le comisiona para que, en compañía del Ing. Roberto Grijalva Foncerrada, realice la verificación física de la obra "Reconstrucción de puente matepori en carretera Mazocahui - Arizpe - Cananea (61+100, municipio de Banámichi)", correspondientes a los recursos estatales, la obra se encuentra ubicada en el municipio de Banámichi, Sonora. Según oficio de comisión No. ECOP-DV-0699/2024.			
PERIODO DE LA COMISIÓN: 08 y 09 de abril del 2024		POR INSTRUCCIONES DE: Ing. Víctor Efraín Figueroa Miranda, Director General De Evaluación y Control De Obra Pública.	
NÚMERO DE DÍAS	COSTO POR DÍA	TOTAL, POR DÍA	
VIÁTICOS: 1 día	\$ 700.00	\$ 700.00	
GASTOS DE CAMINO: 1 día	\$ 300.00	\$ 300.00	
SUMA TOTAL:		\$1,000.00	
OBSERVACIONES: Con cargo a los recursos del 2 al millar estatal.			
RECIBÍ DE LA CAJA DE GOBIERNO LA CANTIDAD DE: \$1,000.00 (mil pesos 00/100 M.N.)			
SERVIDOR PUBLICO COMISIONADO ING. ISMAEL SOTO PIRI RFC Sopi870818S68	SOLICITA - RECIBE LIC. DAVID LOPEZ HUGUEZ DIRECTOR GENERAL DE ADMINISTRACIÓN Y CONTROL PRESUPUESTAL	AUTORIZA ING. VÍCTOR EFRAÍN FIGUEROA MIRANDA DIRECTOR GENERAL DE EVALUACIÓN Y CONTROL DE OBRA PÚBLICA.	